

FreizeitBus.

Mit **BUS & BIKE** unsere
REGION entdecken.

VOM 1. MAI BIS 3. OKTOBER 2026!



DÜMMERSee
(LINIE 200)



VARUSRegion
(LINIE 202)



TEUTORegion
(LINIE 400)



TECKLENBurg
(LINIE 401)



www.freizeitbus.com



Mit dem **FreizeitBus.** Zu den schönsten Ausflugszielen im Osnabrücker Land.

Inhaltsverzeichnis:

Übersichtskarte	3
Ihre FreizeitBus Ziele	4-5
FreizeitBus TEUTO Region	6-11
FreizeitBus VARUS Region	12-17
FreizeitBus DÜMMER See	18-25
FreizeitBus TECKLEN Burg	26-32
Tickets und Ticketpreise	34 -35

Vom 1. Mai bis zum 3. Oktober 2026 bringen die FreizeitBusse der Verkehrsgemeinschaft Osnabrück Sie zu den schönsten Zielen im Osnabrücker Land – ideal für Ausflüge, Wanderungen oder Radtouren. Zum Saisonstart sind die Busse übrigens mit einer neuen Fahrzeugbeschriftung unterwegs, die noch mehr Lust auf Entdeckungsreisen macht!

Sie sind gerne in der Natur unterwegs und lieben Abenteuer? Dann steigen Sie an Sonn- und Feiertagen in den FreizeitBus und entdecken Sie vier abwechslungsreiche Regionen: die Teuto- und Varus-Region, den Dümmer-See und Tecklenburg.

Verlassen Sie den Alltag und lassen Sie sich von der Vielfalt des Osnabrücker Landes begeistern – ob allein, mit Freunden oder der Familie.

Und das Beste: Mit dem **DeutschlandTicket** können Sie kostenlos mit den FreizeitBussen fahren und das Osnabrücker Land bequem erkunden!

Radfahrer aufgepasst!

Alle Busse sind mit Fahrradanhängern ausgestattet. Ob Trekkingrad, Pedelec oder E-Bike – Ihr Rad fährt kostenlos mit! Eine Anmeldung ist nur für die FreizeitBusse in Richtung Dümmer-See erforderlich. Bitte wenden Sie sich hierfür an den Weser-Ems-Bus unter der Telefonnummer 0541-97061650.

In Kooperation mit:



Ihre **FreizeitBus.** Ziele auf einen Blick:

**Das DeutschlandTicket wird
anerkannt und Fahrräder
fahren kostenlos mit!**

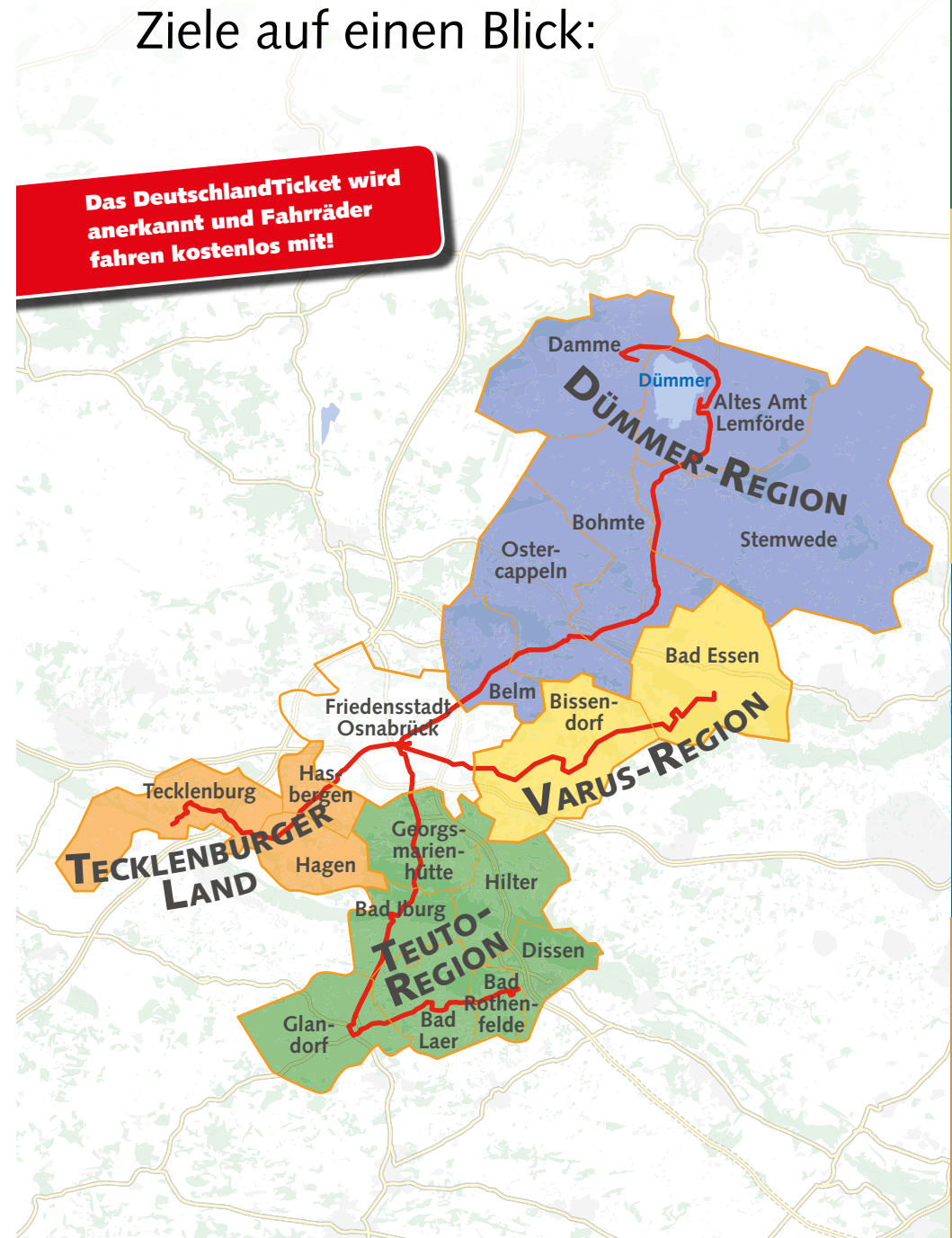

Ziele im Überblick:



TEUTORegion

Den südlichen Teil des Osnabrücker Landes zeichnen vor allem die idyllischen Landschaften des **Teutoburger Waldes** und des Wiehengebirges aus. Unterschiedlichste Wanderwege bieten für jeden Naturliebhaber die perfekte Route. Entfliehen Sie dem Trubel der Stadt und entspannen Sie auf Ihrem Weg vorbei an sanften Berghängen und malerischen Tälern. Eingebettet in die vielseitige Natur befinden sich die Kurorte **Bad Iburg, Bad Laer** und **Bad Rothenfelde**. In den örtlichen Cafés können Sie Ihre Geschmackssinne mit vielfältigen Leckereien verwöhnen. Auch die urigen Ortszentren und Kurparks laden vor allem an verkaufsoffenen Sonntagen zum Flanieren ein. Ein Highlight in Bad Iburg ist der **Baumwipfelpfad**. In 30 Metern Höhe spazieren Sie durch die Baumkronen zu einem Aussichtsturm. Von dort aus haben Sie einen wunderschönen Ausblick auf das Schloss von Bad Iburg. Ebenso sind die **Gradierwerke** in Bad Rothenfelde einen Ausflug wert. Dort erwartet Sie ein erholsamer Spaziergang mit frischer Soleluft. Bei schlechtem Wetter kann auch die carpesol Spa Therme in Bad Rothenfelde ein reizvolles Ziel für Ihren Sonntagsausflug sein.



VARUSRegion

Kultur- und Geschichtsliebhaber aufgepasst! Mitten im Osnabrücker Land warten eindrucksvolle Schlösser, Adelssitze, Burgen sowie Wind- und Wassermühlen auf ihre Begutachtung. Der **Kurort Bad Essen** steht stellvertretend für diese Region. Er reizt mit mittelalterlichen Fachwerkhäusern und einem der wohl schönsten Marktplätze. Auf dem Schösserrundweg (BE1 - Kleine Schössertour) kommen Fahrradfahrer auf ihre Kosten. Die Route führt Sie zum **Schloss Ippenburg** mit seinen beeindruckenden Gärten (bitte Öffnungstage beachten). Weiter geht es zum **Schloss Hünnefeld**. Hier lädt das Café „Alte Rentei“ Sie ein, bei kulinarischen Köstlichkeiten eine Pause einzulegen.



DÜMMERSee

Der **Dümmer-See** ist der zweitgrößte Binnensee in Niedersachsen. Er bietet Ihnen vielfältige Möglichkeiten für Ihre Freizeitgestaltung. Vor allem Wassersportbegeisterte kommen hier nicht zu kurz. Egal ob **Segeln, Surfen, Stand Up Paddling** oder **Tretboot fahren**, hier ist für jeden das Richtige dabei. Wer es lieber etwas ruhiger angeht, der kann am Strand die Sonnenstrahlen genießen. Kulinarisch haben Sie die Qual der Wahl: Rund um den Dümmer-See finden sich zahlreiche Gasthäuser mit vielen Leckereien. Sie mögen nicht nur um den Dümmer-See spazieren oder radeln? Dann sind auch die umliegenden **Moorlandschaften** mit großartigen Rad- und Wanderrouten reizvolle Ausflugsziele.

FreizeitBus.



TECKLENBurg

Tauchen Sie ein in eine andere Welt! Der **Luft- und Kneipp-Kurort Tecklenburg** entzückt durch seinen historischen Stadtkern und viele restaurierte Fachwerkhäuser. Historische Märkte und traditionelle Weinfeste gehören wie selbstverständlich dazu. Inmitten einer Burgruine lädt die **Freilichtbühne** zu Musicals ein und verzeichnet stets große Besucherzahlen. Hier kommen nicht nur große Besucher auf ihre Kosten, sondern auch die ganz Kleinen. Auch für Naturliebhaber hat Tecklenburg einiges zu bieten. Verschiedene **Premium-Wanderwege** ziehen sich durch die malerische Landschaft. Ein Großteil startet direkt in Tecklenburg. Die „Tecklenburger Romantik“ lag 2019 auf Platz 4 der schönsten Wanderwege Deutschlands. Wer sich für die Impressionen des westfälischen Künstlers Otto Modersohn interessiert, dem sei der Wanderweg „Modersohns Spuren“ empfohlen.

FreizeitBus

TEUTORegion

Linie 400 - Der Fahrplan FreizeitBus „TEUTORegion“ *

Osnabrück – Bad Rothenfelde

	Sonn- und Feiertag			
	400	400	400	400
OS, Hauptbahnhof (Steig 4)	8.55	11.55	13.55	15.55
OS, Stresemannplatz	8.57	11.57	13.57	15.57
OS, Neumarkt (C1)	9.00	12.00	14.00	16.00
OS, Salzmarkt	9.02	12.02	14.02	16.02
OS, Rosenplatz (A)	9.04	12.04	14.04	16.04
OS, Landessozialamt	9.05	12.05	14.05	16.05
OS, Lutherkirche	9.06	12.06	14.06	16.06
OS, Schölerberg	9.07	12.07	14.07	16.07
OS, Kinderhospital / JHB	9.09	12.09	14.09	16.09
OS, Paradiesweg	9.10	12.10	14.10	16.10
Harderberg, Werkmeister	9.12	12.12	14.12	16.12
Oesede, Weghaus	9.13	12.13	14.13	16.13
Oesede, Osterheider Weg	9.14	12.14	14.14	16.14
Oesede, Gildehaus	9.16	12.16	14.16	16.16
Oesede, Karolinenhöhe	9.19	12.19	14.19	16.19
Oesede, Wiemann	9.20	12.20	14.20	16.20
Oesede, Obermeyer	9.21	12.21	14.21	16.21
Oesede, Naturpark	9.22	12.22	14.22	16.22
Oesede, Herrenrest	9.24	12.24	14.24	16.24
Bad Iburg, Bäumker	9.25	12.25	14.25	16.25
Bad Iburg, Offenes Holz	9.26	12.26	14.26	16.26
Bad Iburg, Rathaus	9.28	12.28	14.28	16.28
Bad Iburg, Charlottensee	9.30	12.30	14.30	16.30
Bad Iburg, Realschule	9.32	12.32	14.32	16.32
Bad Iburg, Bahnhof	9.34	12.34	14.34	16.34
Ostenfelde, Hülsmann	9.35	12.35	14.35	16.35
Ostenfelde, Scheventorf	9.36	12.36	14.36	16.36
Ostenfelde, Niekerke	9.37	12.37	14.37	16.37
Glandorf, Borgmeyer	9.39	12.39	14.39	16.39
Glandorf, Dälken	9.40	12.40	14.40	16.40
Glandorf, Nordstraße	9.42	12.42	14.42	16.42
Glandorf, ZOB	9.44	12.44	14.44	16.44
Glandorf, Schierloh	9.47	12.47	14.47	16.47
Hardensetten, Kalvarienberg	9.49	12.49	14.49	16.49
Hardensetten, Plengemeyer	9.50	12.50	14.50	16.50
Bad Laer, Schulzentrum	9.52	12.52	14.52	16.52
Bad Laer, Rathaus	9.53	12.53	14.53	16.53
Bad Laer, Schillerstraße	9.54	12.54	14.54	16.54
Bad Laer, Gesundheitszentrum	9.56	12.56	14.56	16.56
Bad Laer, Fa. Strautmann	9.57	12.57	14.57	16.57
Bad Laer, Bielefelder Straße	9.58	12.58	14.58	16.58
Bad Laer, Bredemann	9.59	12.59	14.59	16.59
Bad Rothenf., Eggeweg	10.01	13.01	15.01	17.01
Bad Rothenf., Hehenbruchsweg	10.02	13.02	15.02	17.02
Bad Rothenf., Wolfenallee	10.03	13.03	15.03	17.03
Bad Rothenf., Gesundheitstherme	10.04	13.04	15.04	17.04
Bad Rothenfelde, ZOB (B)	10.06	13.06	15.06	17.06

Bad Rothenfelde – Osnabrück

	Sonn- und Feiertag			
	400	400	400	400
Bad Rothenfelde, ZOB (A)	10.30	13.30	15.30	17.30
Bad Rothenf., Gesundheitstherme	10.32	13.32	15.32	17.32
Bad Rothenf., Wolfenallee	10.33	13.33	15.33	17.33
Bad Rothenf., Hehenbruchsweg	10.34	13.34	15.34	17.34
Bad Rothenf., Eggeweg	10.35	13.35	15.35	17.35
Bad Laer, Bredemann	10.37	13.37	15.37	17.37
Bad Laer, Bielefelder Straße	10.38	13.38	15.38	17.38
Bad Laer, Fa. Strautmann	10.39	13.39	15.39	17.39
Bad Laer, Gesundheitszentrum	10.40	13.40	15.40	17.40
Bad Laer, Schillerstraße	10.42	13.42	15.42	17.42
Bad Laer, Rathaus	10.43	13.43	15.43	17.43
Bad Laer, Schulzentrum	10.44	13.44	15.44	17.44
Hardensetten, Plengemeyer	10.46	13.46	15.46	17.46
Hardensetten, Kalvarienberg	10.47	13.47	15.47	17.47
Glandorf, Schierloh	10.49	13.49	15.49	17.49
Glandorf, ZOB	10.53	13.53	15.53	17.53
Glandorf, Nordstraße	10.55	13.55	15.55	17.55
Glandorf, Dälken	10.56	13.56	15.56	17.56
Glandorf, Borgmeyer	10.58	13.58	15.58	17.58
Ostenfelde, Niekerke	11.00	14.00	16.00	18.00
Ostenfelde, Scheventorf	11.01	14.01	16.01	18.01
Ostenfelde, Hülsmann	11.02	14.02	16.02	18.02
Bad Iburg, Bahnhof	11.03	14.03	16.03	18.03
Bad Iburg, Realschule	11.05	14.05	16.05	18.05
Bad Iburg, Charlottensee	11.07	14.07	16.07	18.07
Bad Iburg, Rathaus	11.09	14.09	16.09	18.09
Bad Iburg, Offenes Holz	11.11	14.11	16.11	18.11
Bad Iburg, Bäumker	11.12	14.12	16.12	18.12
Oesede, Herrenrest	11.13	14.13	16.13	18.13
Oesede, Naturpark	11.14	14.14	16.14	18.14
Oesede, Obermeyer	11.15	14.15	16.15	18.15
Oesede, Wiemann	11.16	14.16	16.16	18.16
Oesede, Karolinenhöhe	11.17	14.17	16.17	18.17
Oesede, Gildehaus	11.19	14.19	16.19	18.19
Oesede, Osterheider Weg	11.20	14.20	16.20	18.20
Oesede, Weghaus	11.22	14.22	16.22	18.22
Harderberg, Werkmeister	11.23	14.23	16.23	18.23
OS, Paradiesweg	11.25	14.25	16.25	18.25
OS, Kinderhospital / JHB	11.26	14.26	16.26	18.26
OS, Schölerberg	11.27	14.27	16.27	18.27
OS, Lutherkirche	11.28	14.28	16.28	18.28
OS, Landessozialamt	11.29	14.29	16.29	18.29
OS, Rosenplatz (B)	11.30	14.30	16.30	18.30
OS, Salzmarkt	11.32	14.32	16.32	18.32
OS, Johanniskirche	11.33	14.33	16.33	18.33
OS, Neumarkt (D2)	11.36	14.36	16.36	18.36
OS, Stresemannplatz	11.38	14.38	16.38	18.38
OS, Hauptbahnhof (Steig 4)	11.41	14.41	16.41	18.41

* Der Fahrplan ist gültig vom 1. Mai bis zum 3. Oktober 2026!

Linie 400

- OS, Hauptbahnhof
- OS, Stresemannplatz
- OS, Neumarkt
- OS, Johanniskirche
- OS, Salzmarkt
- OS, Rosenplatz
- OS, Landessozialamt
- OS, Lutherkirche
- OS, Schölerberg
- OS, Kinderhospital / JHB
- OS, Paradiesweg
- Harderberg, Werkmeister
- Oese, Weghaus
- Oese, Osterheider Weg
- Oese, Gildehaus
- Oese, Karolinenhöhe
- Oese, Wiemann
- Oese, Obermeyer
- Oese, Naturpark
- Oese, Herrenrest
- Bad Iburg, Bäumker
- Bad Iburg, Offenes Holz
- Bad Iburg, Rathaus
- Bad Iburg, Bahnhof
- Ostenfelde, Hülsmann
- Ostenfelde, Scheventorf
- Ostenfelde, Niekerke
- Glandorf, Borgmeyer
- Glandorf, Dälken
- Glandorf, Schierloh
- Glandorf, Nordstraße
- Glandorf, ZOB
- Glandorf, ZOB
- Glandorf, Schierloh
- Glandorf, Bielfelder Str.
- Hardensetten, Kalvarienberg
- Hardensetten, Rathaus
- Bad Laer, Schulzentrum
- Bad Laer, Plengemeyer
- Bad Laer, Schillerstr.
- Bad Laer, Fa. Straußmann
- Bad Laer, Bredemann
- Bad Laer, Bielfelder Str.
- Bad Laer, Bredemann
- Bad Rothenfelde, Eggenweg
- Bad Rothenfelde, Welfenallee
- Bad Rothenfelde, ZOB

Legende:

- Buslinie mit Haltestellen
- Sole & Kneipp-Tour (50 km)
- Glandorfer EntdeckerTour (34,7 km)
- Lüdenstein (4,7 km)
- Kneipp to go (11 km)
- TERRA.track Musenberg (11 km)

"Über den Hermannsweg miteinander verbunden."
Nutzen Sie auch das Fahrplanaangebot vom FreizeitBus **TECKLENBURG!**



FreizeitBus
TEUTORegion

Linie 400

Im Süden des Osnabrücker Landes – die **TEUTO**Region.

RADFAHREN

Sole & Kneipp-Tour – Gesamtlänge 50 km

Direkt ab dem Start im Kneipp-Kurort Bad Iburg ist der Name Programm. Auf dem Baumwipfeldpfad können Sie in den Baumkronen durchatmen. Die Strecke führt über Glandorf und Bad Laer nach Bad Rothenfelde. Die solehaltige Luft vermittelt ein wahres Urlaubsfeeling. Über Hilter geht's zurück nach Bad Iburg.



Glandorfer Entdeckertour – Gesamtlänge 34,7 km

Die Glandorfer Entdeckertour ist in jeder Hinsicht doppelt gut. Unterwegs entdecken Sie zwei Mühlen: eine stolze Windmühle und die fast 800 Jahre alte Merschmühle, die heute Strom mit Wasserkraft erzeugt. Auf Hof Horstmann finden Sie sowohl Erholung bei Kaffee und Kuchen als auch sportliche Herausforderungen im Maislabyrinth und beim Swin-Golf.



WANDERN

TERRA.track: Kneipp to go – Gesamtlänge 11 km

Der durchaus anspruchsvolle Rundwanderweg startet und endet in Bad Iburg. Er führt vorbei an der Tegelwiese, einer Wassertretstelle und auf den 331 Meter hohen Dörenberg.



TERRA.track: Lüdenstein – Gesamtlänge 4,7 km

Rundweg durch den nördlichen Teutoburger Wald westlich von Bad Rothenfelde. Dieser weist mit unterschiedlichen Schautafeln am Wegesrand auf die Geschichte des Ortes hin.



TERRA.track: Musenberg – Gesamtlänge 11 km

Dieser Wanderweg verbindet lauschige Waldbereiche rund um den Musenberg und Vossbrink mit idyllischer Feldstimmung am Schlochterbach. Trotzdem setzt die Besteigung des mit 256 m ü. NN hohen Musenbergs eine gute Portion an Wadenkraft voraus.



Weitere Informationen zu Rad- und Wanderwegen im Osnabrücker Land finden Sie auch unter: www.osnabruecker-land.de und www.geopark-terravita.de.



TOURIST-INFORMATION UND ANSPRECHPARTNER VOR ORT

Tourist-Information Bad Iburg

Am Gografenhof 3 / Stadthaus
49186 Bad Iburg
Tel.: 05403/404-66
tourist-info@badiburg.de
www.badiburg.de

Bad Laer Touristik GmbH

Glandorfer Straße 5
49196 Bad Laer
Tel.: 05424/291188
touristinfo@bad-laer.de
www.bad-laer.de

Kur und Touristik Bad Rothenfelde GmbH

Am Kurpark 12
49214 Bad Rothenfelde
Tel.: 05424/22180
touristinfo@bad-rothenfelde.de
www.bad-rothenfelde.de

Gemeinde Glandorf

Münsterstraße 11
49219 Glandorf
Tel.: 05426/94990
gemeinde@glandorf.de
www.glandorf.de

Willy Hummert Omnibusverkehr GmbH

Industriestraße 7
49201 Dissen a.T.W.
Tel.: 05421/9447-0

FreizeitBus

VARUSRegion



CC0 © Tourismusgesellschaft Osnabrücker Land mbH
Foto: Christoph Sternweg

Linie 202 - Der Fahrplan FreizeitBus „VARUSRegion“ *

Osnabrück – Bad Essen







	Sonn- und Feiertag			
Osnabrück, Hbf, Bussteig 4	09:30	11:30	14:30	16:30
Osnabrück, Stresemannplatz	09:32	11:32	14:32	16:32
Osnabrück, Neumarkt G	09:36	11:36	14:36	16:36
Osnabrück, Berliner Platz	09:40	11:40	14:40	16:40
Osnabrück, Alte Poststraße	09:41	11:41	14:41	16:41
Osnabrück, Humboldtstraße/Hbf	09:42	11:42	14:42	16:42
Osnabrück, Schinkelstraße	09:43	11:43	14:43	16:43
Osnabrück, Oststraße	09:44	11:44	14:44	16:44
Osnabrück, Rosenberg	09:45	11:45	14:45	16:45
Osnabrück, Finkenweg	09:47	11:47	14:47	16:47
Osnabrück, Jeggener Weg	09:48	11:48	14:48	16:48
Osnabrück, Auf der Heide	09:49	11:49	14:49	16:49
Osnabrück, Südstraße	09:50	11:50	14:50	16:50
Osnabrück, Kreuzhügel	09:51	11:51	14:51	16:51
Osnabrück, Gretescher Turm	09:52	11:52	14:52	16:52
Osnabrück, Ziegeleistraße	09:53	11:53	14:53	16:53
Osnabrück, Auf dem Winkel	09:54	11:54	14:54	16:54
Osnabrück, Sackstraße	09:55	11:55	14:55	16:55
Osnabrück, Lüstringen Ost	09:56	11:56	14:56	16:56
Natbergen, Gut Stockum	09:57	11:57	14:57	16:57
Jeggen, West	09:58	11:58	14:58	16:58
Jeggen, Tiemeyer	09:59	11:59	14:59	16:59
Jeggen, Jeggener Eck	10:01	12:01	15:01	17:01
Jeggen, Bauerschaft	10:02	12:02	15:02	17:02
Jeggen, Eichholzweg	10:04	12:04	15:04	17:04
Jeggen, Ossenbrocker Weg	10:05	12:05	15:05	17:05
Schledehausen, Schelenburg	10:06	12:06	15:06	17:06
Schledehausen, Oberes Feld	10:07	12:07	15:07	17:07
Schledehausen, Feuerwehrhaus	10:08	12:08	15:08	17:08
Schledehausen, Am Kurgarten	10:09	12:09	15:09	17:09
Schledehausen, Sparkasse	10:10	12:10	15:10	17:10
Schledehausen, Müritzstraße	10:11	12:11	15:11	17:11
Krevinghausen, Mühle	10:12	12:12	15:12	17:12
Westrup, Forstort Oberheide	10:14	12:14	15:14	17:14
Essenerberg, Empter Weg	10:18	12:18	15:18	17:18
Essenerberg, Waldhotel	10:21	12:21	15:21	17:21
Bad Essen, Schafstall	10:22	12:22	15:22	17:22
Bad Essen, Oberschule	10:23	12:23	15:23	17:23
Bad Essen, Niedersachsenstraße	10:25	12:25	15:25	17:25

Bad Essen – Osnabrück

	Sonn- und Feiertag			
Bad Essen, Niedersachsenstraße	10:30	12:30	15:30	17:30
Bad Essen, Oberschule	10:34	12:34	15:34	17:34
Bad Essen, Schafstall	10:35	12:35	15:35	17:35
Essenerberg, Waldhotel	10:36	12:36	15:36	17:36
Essenerberg, Empter Weg	10:39	12:39	15:39	17:39
Westrup, Forstort Oberheide	10:43	12:43	15:43	17:43
Krevinghausen, Mühle	10:45	12:45	15:45	17:45
Krevinghausen, Bad Essener Str.	10:46	12:46	15:46	17:46
Schledehausen, Müritzstraße	10:47	12:47	15:47	17:47
Schledehausen, Sparkasse	10:48	12:48	15:48	17:48
Schledehausen, Am Kurgarten	10:49	12:49	15:49	17:49
Schledehausen, Oberes Feld	10:50	12:50	15:50	17:50
Schledehausen, Schelenburg	10:51	12:51	15:51	17:51
Jeggen, Ossenbrocker Weg	10:52	12:52	15:52	17:52
Jeggen, Eichholzweg	10:53	12:53	15:53	17:53
Jeggen, Bauerschaft	10:54	12:54	15:54	17:54
Jeggen, Jeggener Eck	10:55	12:55	15:55	17:55
Jeggen, Tiemeyer	10:56	12:56	15:56	17:56
Jeggen, West	10:57	12:57	15:57	17:57
Natbergen, Gut Stockum	10:57	12:57	15:57	17:57
Osnabrück, Lüstringen Ost	10:58	12:58	15:58	17:58
Osnabrück, Sackstraße	10:59	12:59	15:59	17:59
Osnabrück, Auf dem Winkel	11:00	13:00	16:00	18:00
Osnabrück, Ziegeleistraße	11:01	13:01	16:01	18:01
Osnabrück, Gretescher Turm	11:02	13:02	16:02	18:02
Osnabrück, Kreuzhügel	11:03	13:03	16:03	18:03
Osnabrück, Südstraße	11:04	13:04	16:04	18:04
Osnabrück, Auf der Heide	11:05	13:05	16:05	18:05
Osnabrück, Jeggener Weg	11:06	13:06	16:06	18:06
Osnabrück, Finkenweg	11:07	13:07	16:07	18:07
Osnabrück, Rosenberg	11:09	13:09	16:09	18:09
Osnabrück, Oststraße	11:10	13:10	16:10	18:10
Osnabrück, Schinkelstraße	11:11	13:11	16:11	18:11
Osnabrück, Humboldtstraße/Hbf	11:12	13:12	16:12	18:12
Osnabrück, Alte Poststraße	11:13	13:13	16:13	18:13
Osnabrück, Berliner Platz	11:14	13:14	16:14	18:14
Osnabrück, Neumarkt F	11:16	13:16	16:16	18:16
Osnabrück, Stresemannplatz	11:20	13:20	16:20	18:20
Osnabrück, Hbf, Bussteig 4	11:21	13:21	16:21	18:21

* Der Fahrplan ist gültig vom 1. Mai bis zum 3. Oktober 2026!

Legende:

-  Buslinie mit Haltestellen
-  Bissendorfer Rundtour Nord (30 km)
-  Rund um Bad Essen (41,8 km)
-  TERRA.track Schelenburg und Wierau (2,8 km)
-  TERRA.track Megalosaurus (19 km)
-  TERRA.track Hünnefelder Tannen (4,6 km)

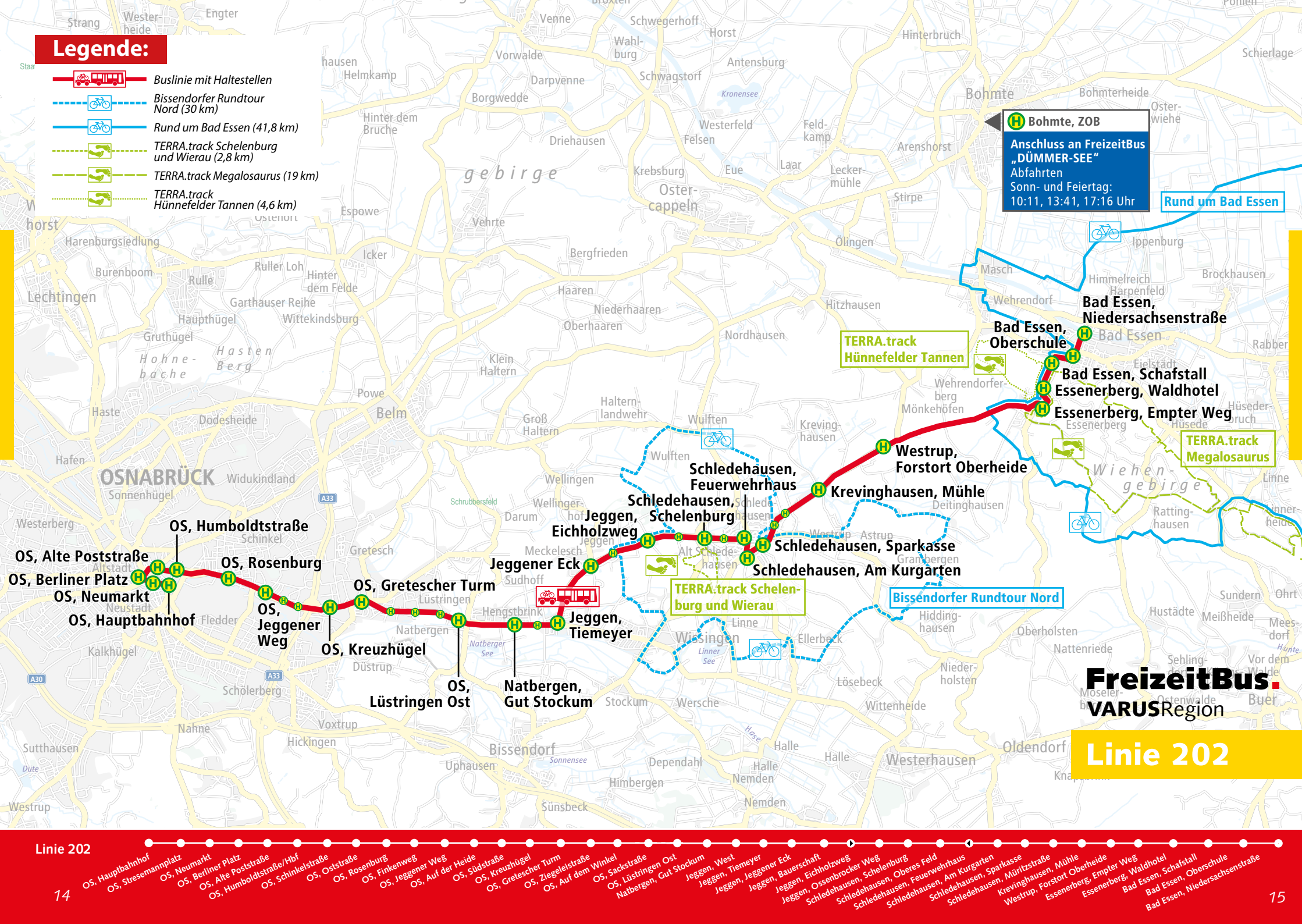

H Bohmte, ZOB
Anschluss an FreizeitBus „DÜMMER-SEE“
 Abfahrten
 Sonn- und Feiertag:
 10:11, 13:41, 17:16 Uhr

Rund um Bad Essen

TERRA.track Hünnefelder Tannen

TERRA.track Megalosaurus

TERRA.track Schelenburg und Wierau

Bissendorfer Rundtour Nord

FreizeitBus VARUSRegion

Linie 202

Linie 202

- OS, Hauptbahnhof
- OS, Stresemannplatz
- OS, Neumarkt
- OS, Berliner Platz
- OS, Alte Poststraße
- OS, Humboldtstraße/Hbf
- OS, Schinkelstraße
- OS, Oststraße
- OS, Rosenberg
- OS, Finkenweg
- OS, Jeggener Weg
- OS, Auf der Heide
- OS, Südstraße
- OS, Kreuzhügel
- OS, Gretescher Turm
- OS, Ziegeleistraße
- OS, Auf dem Winkel
- OS, Sackstraße
- Natbergen, Lüstingen Ost
- Natbergen, Gut Stockum
- Jegggen, West
- Jegggen, Tiemeyer
- Jegggen, Jeggener Eck
- Jegggen, Bauerschaft
- Jegggen, Eichholzweg
- Schledehausen, Schelenburg
- Schledehausen, Oberes Feld
- Schledehausen, Am Kurgarten
- Schledehausen, Sparkasse
- Schledehausen, Müritzstraße
- Krevinghausen, Mühle
- Westrup, Forstort Oberheide
- Essenerberg, Empter Weg
- Essenerberg, Waldhotel
- Bad Essen, Schafstall
- Bad Essen, Oberschule
- Bad Essen, Niedersachsenstraße

VARUSRegion

Mitte des Osnabrücker Landes

RADFAHREN

BE 3 – Rund um Bad Essen – Gesamtlänge 41,8 km

Eine Erlebnisrundfahrt vorbei an besonderen Bauwerken wie der SoleArena, an deren Geäst hochwertige Sole hinabrieselt und zusätzlich vernebelt wird, oder der funktionstüchtigen Wassermühle, an der auch Mahlvorführungen stattfinden.



Bissendorf Rundtour Nord – Gesamtlänge 30 km

Die erholsame Stille, das bezaubernde Wasserschloss Schelenburg und der hübsche Luftkurort Schledehausen machen diese Tour besonders malerisch.



WANDERN

Terra.track: Megalosaurus – Gesamtlänge 19 km

Der TERRA.track verbindet den Sole-Kurort Bad Essen mit den Saurierfährten in Barkhausen. Der fast 19 Kilometer lange Weg mit zum Teil kräftigen An- und Abstiegen fordert eine gute Wanderkondition. Von Bad Essen aus kann aber auch eine kürzere Runde mit nur 13 Kilometer gelaufen werden (ohne Saurierfährten).



TERRA.track: Schelenburg und Wierau – Gesamtlänge 2,8 km

Dieser TERRA.track ist aufgrund seiner kurzen Länge von nur knapp 3 Kilometern leicht zu erwandern. Auch wenn die Schelenburg im Privatbesitz ist, lohnt sich ein Abstecher. Das gesamte Ensemble zwischen Burg, Wassergraben und dem aufwändig restaurierten Nebengebäuden mit Glockenturm ist auch von außen betrachtet durchaus eindrucksvoll.



TERRA.track: Hünnefelder Tannen – Gesamtlänge 4,6 km

Rund um den Osterberg und den Sonnenbrink durch das Wiehengebirge führt dieser Rundweg von Bad Essen. Ein Zuweg ist ab dem Kurpark ausgeschildert.



Weitere Informationen zu Rad- und Wanderwegen im Osnabrücker Land finden Sie auch unter: www.osnabruecker-land.de und www.geopark-terravita.de.



TOURIST-INFORMATION UND ANSPRECHPARTNER VOR ORT

Tourist-Information Bad Essen

Lindenstraße 25
49152 Bad Essen
Tel.: 05472/9492-0
touristik@badessen.de
www.badessen.info

Gemeinde Ostercappeln

Gildebredde 1
49179 Ostercappeln
Tel.: 05473/9202-0
info@ostercappeln.de
www.ostercappeln.de

Tourist-Information Bissendorf

Bergstraße 19
49143 Bissendorf, OT Schledehausen
Tel.: 05402/404-800
info@bissendorf.de
www.bissendorf.de

Gemeinde Bohmte

Bremer Straße 4
49163 Bohmte
Tel.: 05471/8080
rathaus@bohmte.de
www.bohmte.de

Bürgerbüro Gemeinde Belm

Marktring 13
49191 Belm
Tel.: 05406/5050
info@belm.de
www.belm.de

VLO Bus GmbH

Bremer Straße 11
49163 Bohmte
Tel.: 05471/9559-0
Mo.-Do. 07.00 - 12.00 Uhr
14:00 - 16:00 Uhr
Fr. 07:00 - 13:00 Uhr

FreizeitBus DÜMMERSee

Sonderfahrplan „Der Dümmer brennt“ 2026

Auch in diesem Jahr bieten wir wieder eine **Sonderfahrt mit dem FreizeitBus** zur Veranstaltung „Der Dümmer brennt“ in Lembruch an. Die Veranstaltung findet vom 21. bis 23. August 2026 statt.

Alle Informationen zur Veranstaltung unter: www.duemmerbrand.de

Der Sonderfahrplan ist nur am Samstag, den 22.08.2026 gültig!

Osnabrück – Bohmte – Lembruch		Lembruch – Bohmte – Osnabrück	
OS, Hbf. (Bussteig 2)	E 18:00	Lembruch „Der Dümmer brennt“	23:15
OS, Neumarkt (Bussteig G)	E 18:05	Marl, Dufner	A 23:23
OS, Berliner Platz	E 18:08	Bohmte, ZOB	A 23:43
OS, Bohmter Straße	E 18:09	Herringhausen, Leckermühle	A 23:49
OS, Bremer Brücke	E 18:10	Ostercappeln, Im Siek	A 23:51
OS, Schützenstraße	E 18:11	Ostercappeln, Krankenhaus	A 23:52
OS, Schinkelberg	E 18:13	Ostercappeln, Windhorststraße	A 23:53
OS, Ickerweg	E 18:14	Ostercappeln, Friedenshöhe	A 23:54
OS, Nordstraße	E 18:15	Harren, Kreuzung B51	A 23:57
Belm, St. Josef/Kolumbarium	18:18	Vehrte, Schmiede	A 00:01
Belm, Lecon	18:19	Belm, Lecon	A 00:04
Vehrte, Schmiede	18:22	Belm, St. Josef/Kolumbarium	A 00:05
Haaren, Kreuzung B51	18:25	OS, Nordstraße	A 00:07
Ostercappeln, Friedenshöhe	18:29	OS, Ickerweg	A 00:09
Ostercappeln, Windhorststraße	18:30	OS, Schinkelberg	A 00:10
Ostercappeln, Krankenhaus	18:31	OS, Schützenstraße	A 00:12
Ostercappeln, Im Siek	18:32	OS, Bremer Brücke	A 00:13
Herringhausen, Leckermühle	18:35	OS, Bohmter Straße	A 00:14
Bohmte, ZOB (Bussteig 2)	18:41	OS, Berliner Platz	A 00:16
Marl, Dufner	A 18:56	OS, Neumarkt (Bussteig F)	A 00:20
Lembruch „Der Dümmer brennt“	19:11	OS, Hbf. (Bussteig 2)	A 00:28

Die Sonderfahrt zur Veranstaltung „Der Dümmer brennt“ ist ohne **Fahrradanhänger unterwegs.**

A - nur zum Ausstieg, E - nur zum Einstieg

Linie 200 - Der Fahrplan FreizeitBus „DÜMMERSee“ *

Osnabrück - Hüde - Lembruch - Dümmerlohausen				Dümmerlohausen - Lembruch - Hüde - Osnabrück			
Sonn- und Feiertag				Sonn- und Feiertag			
Verladung der Fahrräder ab	E 09:20			Dümmerlohausen, Olgahafen	11:00	14:30	18:00
OS, Hbf. (Bussteig 2)	E 09:25	E 13:00	E 16:35	Fahrradverladung Seeschlösschen	-	-	18:10
OS, Neumarkt (Bussteig G)	E 09:35	E 13:05	E 16:40	Lembruch, Seeschlösschen	11:15	14:45	18:15
OS, Berliner Platz	E 09:38	E 13:08	E 16:43	Lembruch, Börger	11:16	14:46	18:16
OS, Bohmter Straße	E 09:39	E 13:09	E 16:44	Lembruch, Marissa Park	11:18	14:48	18:18
OS, Bremer Brücke	E 09:40	E 13:10	E 16:45	Hüde, Strophal	11:22	14:52	18:22
OS, Schützenstraße	E 09:41	E 13:11	E 16:46	Marl, Dufner	11:24	14:54	18:24
OS, Schinkelberg	E 09:43	E 13:13	E 16:48	Lemförde, Kirche	11:28	14:58	18:28
OS, Ickerweg	E 09:44	E 13:14	E 16:49	Lemförde, Mutterhaus	11:29	14:59	18:29
OS, Nordstraße	E 09:45	E 13:15	E 16:50	Bohmte, ZOB (Bussteig 2)	11:49	15:19	18:49
Belm, St. Josef/Kolumbarium	09:48	13:18	16:53	Herringhausen, Leckermühle	11:55	15:25	18:55
Belm, Lecon	09:49	13:19	16:54	Ostercappeln, Im Siek	11:57	15:27	18:57
Vehrte, Schmiede	09:52	13:22	16:57	Ostercappeln, Krankenhaus	11:58	15:28	18:58
Haaren, Kreuzung B51	09:55	13:25	17:00	Ostercappeln, Windhorststraße	11:59	15:29	18:59
Ostercappeln, Friedenshöhe	09:59	13:29	17:04	Ostercappeln, Friedenshöhe	12:00	15:30	19:00
Ostercappeln, Windhorststraße	10:00	13:30	17:05	Harren, Kreuzung B51	12:03	15:33	19:03
Ostercappeln, Krankenhaus	10:01	13:31	17:06	Vehrte, Schmiede	12:07	15:37	19:07
Ostercappeln, Im Siek	10:02	13:32	17:07	Belm, Lecon	12:10	15:40	19:10
Herringhausen, Leckermühle	10:05	13:35	17:10	Belm, St. Josef/Kolumbarium	12:11	15:41	19:11
Bohmte, ZOB (Bussteig 2)	10:11	13:41	17:16	OS, Nordstraße	A 12:13	A 15:43	A 19:13
Lemförde, Mutterhaus	10:26	13:56	17:31	OS, Ickerweg	A 12:15	A 15:45	A 19:15
Lemförde, Kirche	10:27	13:57	17:32	OS, Schinkelberg	A 12:16	A 15:46	A 19:16
Marl, Dufner	10:31	14:02	17:37	OS, Schützenstraße	A 12:18	A 15:48	A 19:18
Hüde, Strophal	10:33	14:03	17:38	OS, Bremer Brücke	A 12:19	A 15:49	A 19:19
Lembruch, Marissa Park	10:37	14:07	17:42	OS, Bohmter Straße	A 12:20	A 15:50	A 19:20
Lembruch, Börger	10:39	14:09	17:44	OS, Berliner Platz	A 12:22	A 15:52	A 19:22
Lembruch, Seeschlösschen	10:42	14:12	17:47	OS, Neumarkt (Bussteig F)	A 12:26	A 15:56	A 19:26
Dümmerlohausen, Olgahafen	10:52	14:22	17:57	OS, Hbf. (Bussteig 2)	A 12:34	A 16:04	A 19:34

Fahrradstellplätze bitte vorab reservieren unter:

Tel. 0541/97061650 oder freizeitbus-duemmer@deutschebahn.com (Mo. - Fr. 9.30 - 16.30 Uhr)

*Der Fahrplan ist gültig vom 1. Mai bis zum 3. Oktober 2026!

A - nur zum Ausstieg, E - nur zum Einstieg

**Neue Endhaltestelle ab 2026:
„Dümmerlohausen, Olgahafen“**

Linie 200

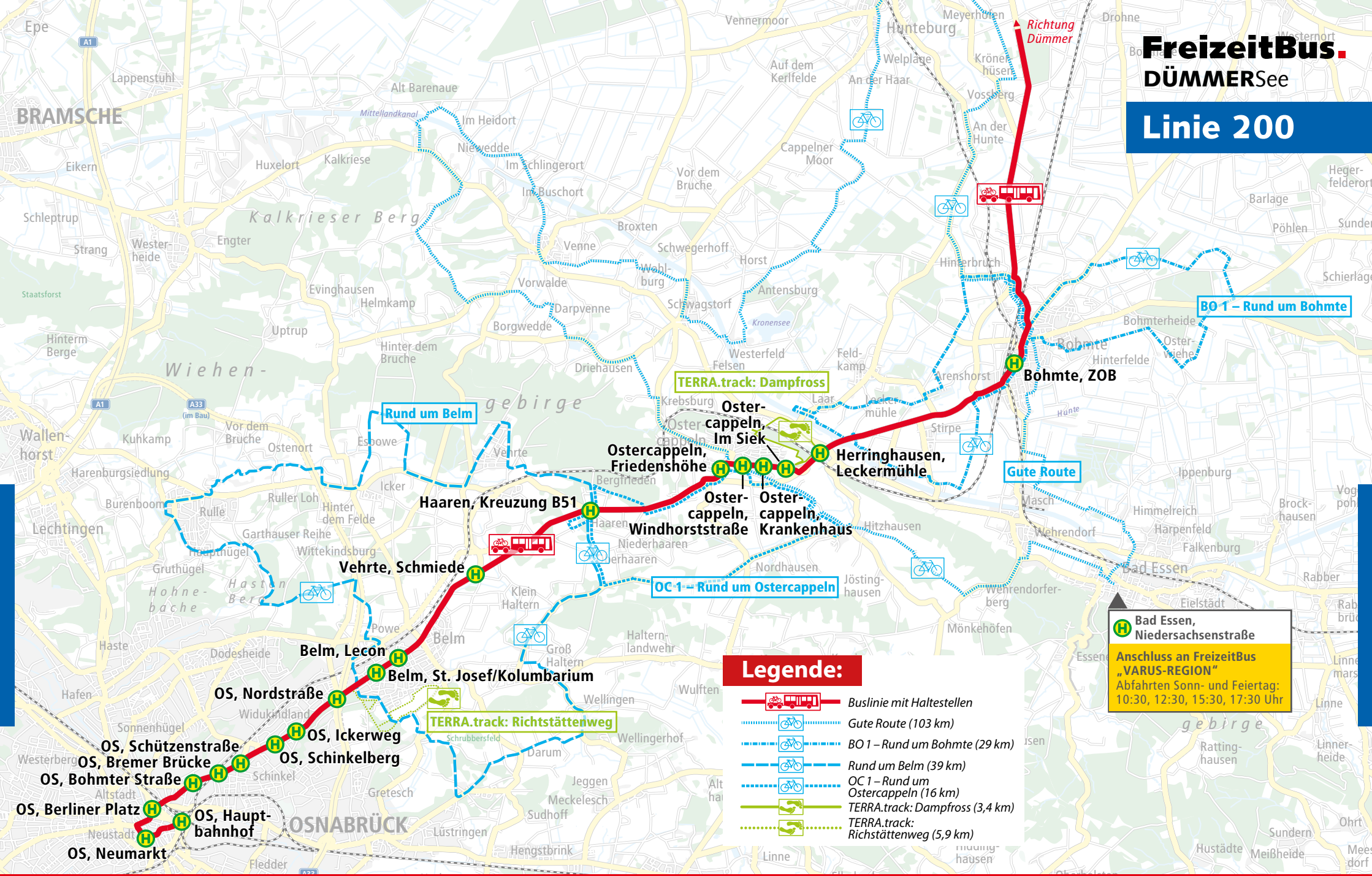

H Bad Essen, Niedersachsenstraße
Anschluss an FreizeitBus „VARUS-REGION“
Abfahrten Sonn- und Feiertag:
10:30, 12:30, 15:30, 17:30 Uhr

Legende:

- Buslinie mit Haltestellen
- Gute Route (103 km)
- BO 1 – Rund um Bohmte (29 km)
- Rund um Belm (39 km)
- OC 1 – Rund um Ostercappeln (16 km)
- TERRA.track: Dampfross (3,4 km)
- TERRA.track: Richtstättenweg (5,9 km)

Linie 200

OS, Hauptbahnhof
OS, Neumarkt
OS, Berliner Platz
OS, Bohmter Straße
OS, Schützenstraße
OS, Schinkelberg
OS, Ickerweg
OS, Nordstraße
Belm, St. Josef / Kolumbarium
Belm, Lecon
Vehрте, Schmiede
Haaren, Kreuzung B51
Ostercappeln, Friedenhöhe
Ostercappeln, Windhorststraße
Ostercappeln, Krankenhaus
Ostercappeln, Im Siek
Herringhausen, Leckermühle
Bohmte, ZOB
Lemförde, Mutterhaus
Lemförde, Kirche
Marl, Dufner
Hüde, Strothgal
Lembruch, Marissa Park
Lembruch, Börger
Lembruch, Seeschlösschen
Dümmerlohausen, Olghafen

DÜMMERSee

Einfach mehr Möglichkeiten

RADFAHREN

BO1 – Rund um Bohmte – Gesamtlänge 29 km

Erradeln Sie die reizvollsten Kulturgüter in Bohmte.



OC1 – Rund um Ostercappeln – Gesamtlänge 16 km

Eine landschaftlich wunderschöne Tour durch die Felder und Wälder des Wiehengebirges mit der imposanten Kirche St. Lambertus und dem ansprechend gestalteten Kirchplatz von Ostercappeln als Start- und Zielpunkt.



Gute Route – Gesamtlänge 103 km

Vom Wittlager Land geht es an den Dümmer. Im Fokus stehen dabei die Themen Nachhaltigkeit, Regionalität, Ökologie und Fairtrade.



Rund um den Dümmer – Gesamtlänge 31 km

„Der Klassiker“ unter den Fahrradrundtouren - einmal rund um den See radeln. Die kürzere Alternativstrecke führt 18 km direkt auf dem Deich entlang.



Dümmer-Dörfer-Tour – Gesamtlänge 33 km

Auf landwirtschaftlichen Wegen von Dorf zu Dorf durch die sieben Orte der Samtgemeinde Lemförde. Sehr flache Streckenverläufe ohne Steigungen versprechen eine entspannte Radtour.



Dümmer-Moor-Tour – Gesamtlänge 40 km

Vorbei am Rehdener Geest Moor, Oppenweher- und am Ochsenmoor östlich und südlich des Dümmer. Bei der Fahrt durch den Diepholzer Bruch erstrecken sich unendliche Weiten.



Legende:

- Buslinie mit Haltestellen
- Skulpturenpfad (16 km)
- Rund um den Dümmer (31 km)
- Dümmer-Dörfer-Tour (33 km)
- Dümmer-Moor-Tour (40 km)
- Gute Route (103 km)
- Wanderweg Dümmerdeich (Rundweg, 18 km)
- Fahrradverleih
- Bootsverleih
- Gastronomie
- Badestrand
- Dümmer-Kleeblatt Naturkundliche Einrichtung



RADFAHREN

Skulpturenpfad – Gesamtlänge 16 km

Die einfache Teilstrecke der längeren Natur-Skulptur-Tour führt vom Dümmer bis nach Diepholz. Am Wegesrand sind verschiedenen Kunstobjekte und Skulpturen zu begutachten.



Rund um Belm – Gesamtlänge 39 km

Von den eiszeitlichen Gletschern, die zahlreiche Granitfindlinge zurückließen, über die jungsteinzeitlichen Megalithgräber Teufels Teigtrog und Backofen bis zum Findlingsgarten und zur europaweit einzigartigen Schwarzkreidegrube. Dies ist geologisch eine höchst interessante Tour.



WANDERN

Wanderweg Dümmer Deich – Gesamtlänge 18 km

Der Klassiker unter den Wanderwegen ist die Umrundung des Dümmer-Sees. Auf dem 18 km langen Wanderdeich finden sich interessante Aussichtspunkte und viele naturkundliche Einrichtungen, wie das Dümmer-Museum und die Naturschutzstation Dümmer.



TERRA.track: Dampfross – Gesamtlänge 3,4 km

Spazierweg zur Eisenbahnromantik auf überwiegend naturbelassenen Wegen. Südlich führt der Weg auf den Spuren des überregionalen DiVa-Walks und nördlich entlang der Eisenbahntrasse Osnabrück - Bremen.



TERRA.track: Richtstättenweg – Gesamtlänge 5,9 km

Der TERRA.track Richtstättenweg ist ein traditioneller Rundwanderweg im Osnabrücker Nordosten. Er liegt westlich von Belm und hat als Ziel eine alte Richtstätte wo Mitte des 19. Jahrhunderts drei Mörder hingerichtet wurden.



Weitere Informationen zu Rad- und Wanderwegen im Osnabrücker Land und am Dümmer finden Sie auch unter: www.osnabruecker-land.de, www.duemmer.de und www.geopark-terravita.de.



TOURIST-INFORMATION UND ANSPRECHPARTNER VOR ORT

Tourist-Information Dümmerland

Große Straße 76
49459 Lembruch
Tel.: 05447/242
tid@duemmer.de
www.duemmer.de

Tourist-Information Dammer Berge e.V.

Mühlenstraße 12
49401 Damme
Tel.: 05491/996667
info@dammer-berge.de
www.dammer-berge.de

Weser-Ems-Bus

Schinkelstraße 41
49074 Osnabrück
Tel.: 0541/97061650
freizeitbus-duemmer@deutschebahn.com
www.dbregiobus-nord.de

Bürgerbüro Gemeinde Belm

Marktring 13
49191 Belm
Tel.: 05406/5050
info@belm.de
www.belm.de

Gemeinde Bohmte

Bremer Straße 4
49163 Bohmte
Tel.: 05471/8080
rathaus@bohmte.de
www.bohmte.de

Gemeinde Ostercappeln

Gildebredde 1
49179 Ostercappeln
Tel.: 05473/9202-0
info@ostercappeln.de
www.ostercappeln.de

FreizeitBus

TECKLENBurg



© AdobeStock - 505032380

Linie 401 – Der Fahrplan FreizeitBus „TECKLENBurg“ *

Osnabrück – Tecklenburg

Sonn- und Feiertag

OS, Hauptbahnhof (4)	E 09:45	E 13:35	E 15:45	E 17:20
OS, Stresemannplatz	E 09:46	E 13:36	E 15:46	E 17:21
OS, Neumarkt (A1)	E 09:49	E 13:39	E 15:49	E 17:24
OS, Uni/OsnabrückHalle	E 09:50	E 13:40	E 15:50	E 17:25
OS, Arndtplatz	E 09:51	E 13:41	E 15:51	E 17:26
OS, Umlandstraße	E 09:52	E 13:42	E 15:52	E 17:27
OS, Heinrich-Lübke-Platz	E 09:53	E 13:43	E 15:53	E 17:28
OS, Rückertstraße	E 09:54	E 13:44	E 15:54	E 17:29
OS, Mittagskamp	E 09:55	E 13:45	E 15:55	E 17:30
OS, Kurt-Schumacher-Damm	E 09:56	E 13:46	E 15:56	E 17:31
OS, Zur Spitze	E 09:57	E 13:47	E 15:57	E 17:32
OS, Töpferstraße	E 09:57	E 13:47	E 15:57	E 17:32
OS, Kleine Schulstraße	E 09:58	E 13:48	E 15:58	E 17:33
OS, Wiehmeyer	09:59	13:49	15:59	17:34
OS, Lobbertkamp	10:00	13:50	16:00	17:35
OS, Hinnah	10:01	13:51	16:01	17:36
Hasbergen, L89/Ohrbeck	10:03	13:53	16:03	17:38
Hasbergen, Wulfskotten	10:03	13:53	16:03	17:38
Hasbergen, Donnerknetter	10:04	13:54	16:04	17:39
Hasbergen, Schierke	10:05	13:55	16:05	17:40
Hasbergen, Am Plessen	10:06	13:56	16:06	17:41
Natrup-Hagen, Kl. Markt	10:07	13:57	16:07	17:42
Natrup-Hagen, Lotter Weg	10:08	13:58	16:08	17:43
Natrup-Hagen, Mittelweg	10:09	13:59	16:09	17:44
Natrup-Hagen, Ziegeleiweg	10:11	14:01	16:11	17:46
<i>RB66/RE2 aus Münster - Ankunft an Natrup-Hagen, Bahnhof</i>	10:04	13:28	15:28	17:28
Natrup-Hagen, Bahnhof	10:12	14:02	16:12	17:47
Leeden, Auf dem Lohesch	10:15	14:05	16:15	17:50
Leeden, Stettiner Str.	10:16	14:06	16:16	17:51
Leeden, Feuerwehrhaus	10:17	14:07	16:17	17:52
Tecklenburg, Abzw. Alter Postweg	10:20	14:10	16:20	17:55
Tecklenburg, Brandenweg	10:21	14:11	16:21	17:56
Ledde, Abzw. Ledde	10:22	14:12	16:22	17:57
Tecklenburg, Feuerwehrhaus	10:24	14:14	16:24	17:59
Tecklenburg, Stadt (D)	10:25	14:15	16:25	18:00

Tecklenburg – Osnabrück

Sonn- und Feiertag

<i>R45 aus Ibbenbüren/Lengerich an</i>	<i>11:03 Ibb</i>	<i>17:57 Leng</i>		
Tecklenburg, Stadt (D)	11:05	14:35	16:35	18:10
Tecklenburg, Feuerwehrhaus	11:06	14:36	16:36	18:11
Ledde, Abzw. Ledde	11:08	14:38	16:38	18:13
Tecklenburg, Brandenburg	11:09	14:39	16:39	18:14
Tecklenburg, Abzw. Alter Postweg	11:10	14:40	16:40	18:15
Leeden, Feuerwehrhaus	11:13	14:43	16:43	18:18
Leeden, Stettiner Straße	11:14	14:44	16:44	18:19
Leeden, Auf dem Lohesch	11:15	14:45	16:45	18:20
Natrup-Hagen, Bahnhof	11:18	14:48	16:48	18:23
<i>RB66 Richtung Münster (Westf.) - Abfahrt ab Natrup-Hagen, Bahnhof</i>	11:28	14:28	16:28	18:28
Natrup-Hagen, Ziegeleiweg	11:19	14:49	16:49	18:24
Natrup-Hagen, Mittelweg	11:21	14:51	16:51	18:26
Natrup-Hagen, Lotter Weg	11:22	14:52	16:52	18:27
Natrup-Hagen, Kleiner Markt	11:23	14:53	16:53	18:28
Hasbergen, Am Plessen	11:24	14:54	16:54	18:29
Hasbergen, Schierke	11:25	14:55	16:55	18:30
Hasbergen, Donnerknetter	11:26	14:56	16:56	18:31
Hasbergen, Wulfskotten	11:27	14:57	16:57	18:32
Hasbergen, L89/Ohrbeck	11:27	14:57	16:57	18:32
OS, Hinnah	11:29	14:59	16:59	18:34
OS, Lobertkamp	11:30	15:00	17:00	18:35
OS, Wiehmeyer	11:31	15:01	17:01	18:36
OS, Kleine Schulstraße	A 11:32	A 15:02	A 17:02	A 18:37
OS, Töpferstraße	A 11:32	A 15:02	A 17:02	A 18:37
OS, Zur Spitze	A 11:33	A 15:03	A 17:03	A 18:38
OS, Kurt-Schumacher-Damm	A 11:34	A 15:04	A 17:04	A 18:39
OS, Mittagskamp	A 11:35	A 15:05	A 17:05	A 18:40
OS, Rückertstraße	A 11:36	A 15:06	A 17:06	A 18:41
OS, Heinrich-Lübke-Platz	A 11:37	A 15:07	A 17:07	A 18:42
OS, Umlandstraße	A 11:38	A 15:08	A 17:08	A 18:43
OS, Arndtplatz	A 11:39	A 15:09	A 17:09	A 18:44
OS, Uni/OsnabrückHalle	A 11:40	A 15:10	A 17:10	A 18:45
OS, Neumarkt (B)	A 11:41	A 15:11	A 17:11	A 18:46
OS, Stresemannplatz	A 11:43	A 15:13	A 17:13	A 18:48
OS, Hauptbahnhof (4)	A 11:45	A 15:15	A 17:15	A 18:50

*Der Fahrplan ist gültig vom 1. Mai bis zum 3. Oktober 2026!

A - nur zum Ausstieg, E - nur zum Einstieg

„Über den Hermannsweg miteinander verbunden.“
Nutzen Sie auch das Fahrplanangebot des FreizeitBusses TEUTORegion!

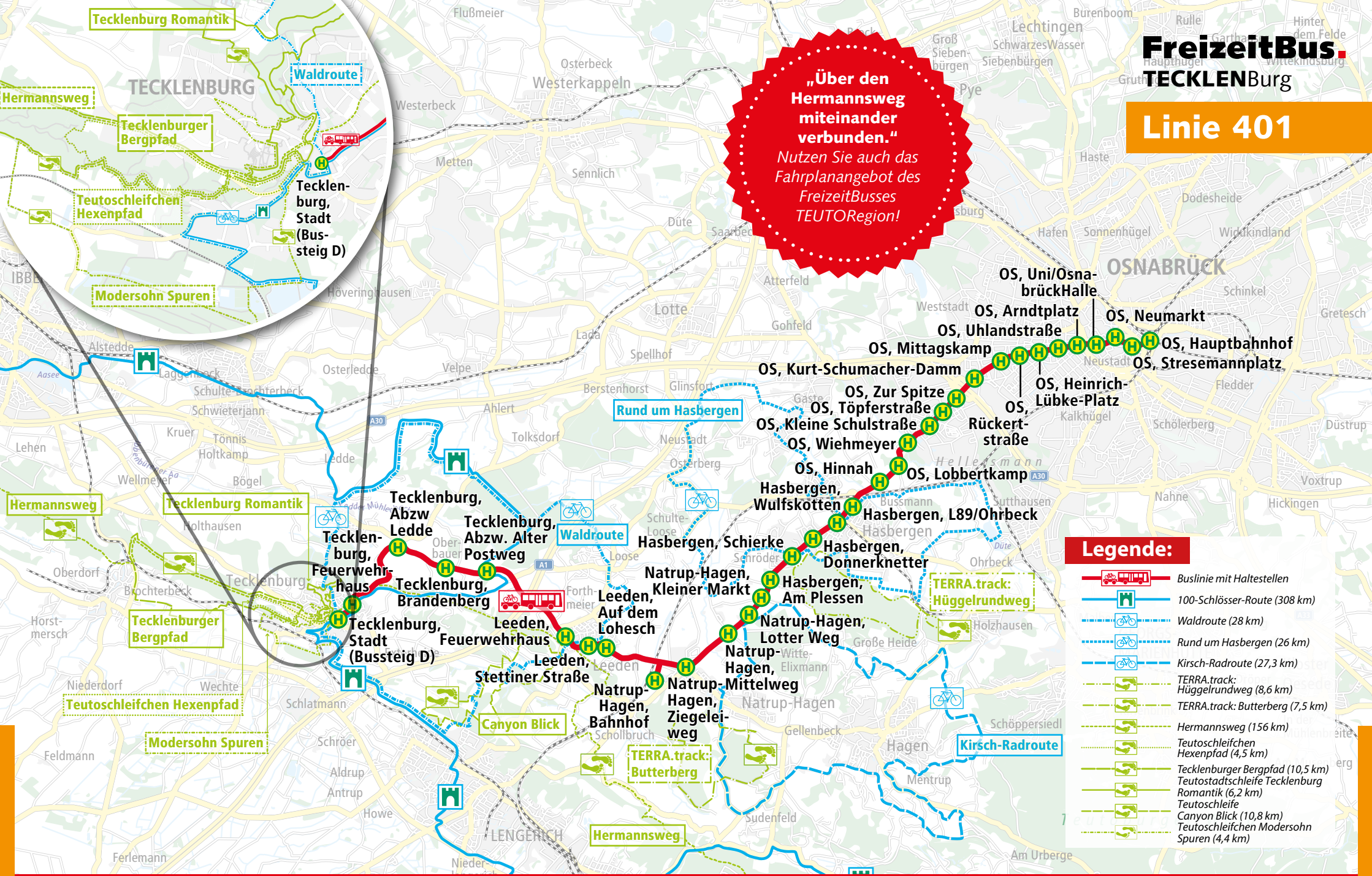

Legende:

- Buslinie mit Haltestellen
- 100-Schlösser-Route (308 km)
- Waldroute (28 km)
- Rund um Hasbergen (26 km)
- Kirsch-Radroute (27,3 km)
- TERRA.track: Hügelrundweg (8,6 km)
- TERRA.track: Butterberg (7,5 km)
- Hermannsweg (156 km)
- Teutoschleifen Hexenpfad (4,5 km)
- Tecklenburger Bergpfad (10,5 km)
- Teutostadtschleife Tecklenburg Romantik (6,2 km)
- Teutoschleife
- Canyon Blick (10,8 km)
- Teutoschleifen Modersohn Spuren (4,4 km)

Linie 401

OS, Hauptbahnhof
OS, Stresemannplatz
OS, Neumarkt
OS, Uni/OsnabrückHalle
OS, Arndtplatz
OS, Umlandstraße
OS, Heinrich-Lübke-Platz
OS, Rückertstraße
OS, Mittagskamp
OS, Kurt-Schumacher-Damm
OS, Zur Spitze
OS, Töpferstraße
OS, Kleine Schulstraße
OS, Wieh Meyer
OS, Lobbertkamp
OS, Hinnah
Hasbergen, L89/Ohrbeck
Hasbergen, Wulfskotten
Hasbergen, Donnerknetter
Hasbergen, Schierke
Hasbergen, Am Plessen
Natrup-Hagen, Kleiner Markt
Natrup-Hagen, Lotter Weg
Natrup-Hagen, Elixmann
Natrup-Hagen, Ziegeleiweg
Natrup-Hagen, Bahnhof
Natrup-Hagen, Schollbruch
Gellenbeck
Hagen
Mientrup
Am Urberge

Tecklenburg, Stadt (Bussteig D)
Tecklenburg, Feuerwehrhaus
Tecklenburg, Brandenburg
Leeden, Stettiner Straße
Leeden, Auf dem Lohesch
Leeden, Feuerwehrrhaus
Tecklenburg, Abzw. Ledde
Tecklenburg, Abzw. Alter Postweg
Tecklenburg, Schierke
Natrup-Hagen, Schierke
Natrup-Hagen, Kleiner Markt
Natrup-Hagen, Lotter Weg
Natrup-Hagen, Elixmann
Natrup-Hagen, Ziegeleiweg
Natrup-Hagen, Bahnhof
Natrup-Hagen, Schollbruch
Gellenbeck
Hagen
Mientrup
Am Urberge

TECKLENBURG

Das mittelalterliche Städtchen

RADFAHREN

100 Schlösser Route – Gesamtlänge 308 km (Nordkurs)

Fahren Sie auf der 100 Schlösser Route von Tecklenburg nach Bad Iburg. Von dort aus können Sie mit dem Freizeitbus TeutoRegion zurück nach Osnabrück fahren.



NaTourismus „Waldroute“ – Gesamtlänge 28 km (Teil der NaTourismusRoute)

Stille Wälder und weite Blicke: Für die panoramareiche Waldroute ist etwas Kondition erforderlich, da sie bis auf den Kamm des Teutoburger Waldes reicht. Für die Anstrengung werden Sie aber mit malerischen Aussichten und charmanten Orten, wie dem Wasserschloss Haus Marck, belohnt.



Rund um Hasbergen – Gesamtlänge 26 km

Ausgangspunkt dieser Radtour ist der Tomblaine-Platz im Zentrum von Hasbergen. Neben einer landschaftlich reizvollen Umgebung wartet noch die eine oder andere Steigung auf Sie.



Kirsch-Radroute – Gesamtlänge 27,3 km

Die liebeliche Mittelgebirgs-Landschaft mit ihren zahlreichen Kirschbäumen genießen, ab und an ein kleines Püschchen oder einen Fotostopp an den schönsten Stellen machen – so ist man knapp drei Stunden auf der Kirsch-Radroute unterwegs.



Tipp: E-Bike Touren

Egal ob Kultur, Romantik oder schöne Landschaften und Aussichten – die E-Bike Touren haben für jeden Geschmack etwas dabei. Karten sind bei dem Tecklenburger Land Tourismus e.V. erhältlich.

WANDERN

Teutoschleifen, Teutoschleifchen, Teutostadtschleifen

Viele Premiumwege durchziehen die malerische Landschaft des Tecklenburger Landes. Ob Teutoschleifen, Teutoschleifchen, Teutostadtschleife, Hermannsweg oder Hexenpfad überall ist Natur- und Kulturgenuß garantiert. Für weitere Informationen scannen Sie bitte den QR-Code.

Teutoschleife „Tecklenburger Bergpfad“ – Gesamtlänge 10,5 km

Der Premiumwanderweg führt Sie aus der romantischen Fachwerkidylle Tecklenburgs in die stillen Wälder des Teutoburger Waldes. Die waldreiche Strecke begeistert mit herrlichen Fernsichten und vielen Sehenswürdigkeiten



Teutoschleifchen „Canyon Tour“ – Gesamtlänge 5,4 km

Die Tour begeistert nicht nur mit den lauschigen Wald- und Flurpassagen, sondern vor allem mit den herrlichen Aussichten über das Tecklenburger Land. Ein alter Friedhof mit Waldkapelle und ein blütenreicher Hortensia Garden gehören zum Repertoire dieses Weges. Besonderer Höhepunkt des Premium-Spazierwanderweges ist aber unumstritten der Blick in den Lengericher Canyon mit seinem smaragdgrün funkelnden See!



Teutoschleife „Holperdorper“ – Gesamtlänge 14 km

Auf einer anspruchsvollen Strecke vereint er zahlreiche Höhepunkte und führt aus dem idyllischen Erholungsort Lienen über bunte Wiesen und weite Wälder zum „Alpengasthof“ Malepartus. Mitten im Teutoburger Wald verströmt die wohl nördlichste Jausenstation alpenländisches Flair. Der Holperdorper kann zwar nicht mit bayrischen Gipfelhöhen aufwarten, doch der Westerbecker Berg ist mit 236 Metern die höchste Erhebung im ganzen Münsterland.



Teutostadtschleife „Tecklenburger Romantik“ – Gesamtlänge 6,2 km

Ganz gleich ob in oder um Tecklenburgs historischer Altstadt: Der Name macht seiner Tour alle Ehre. Entdecken Sie auf NRW's erstem Premiumstadtwanderweg historisch bedeutende Höhepunkte und tolle Naturattraktionen.



Teutoschleife „Canyon Blick“ – Gesamtlänge 10,8 km

Der Canyon-Blick verspricht Wandervergnügen pur und entführt Sie über schmale Pfade mit schönen Aussichten zum Juwel der Region: dem „Lengericher Canyon“, der mit türkisblauem Wasser und vielen geschützten Tier- und Pflanzenarten beeindruckt.



Teutoschleifchen Hexenpfad – Gesamtlänge 4,5 km

Traumhafte Aussichtspunkte, lauschige Waldwege und zerklüftete Felsformationen mit Klettermöglichkeiten. Lassen Sie sich von der zauberhaften Welt der Märchen, Sagen und Spukgeschichten aus dem Tecklenburger Land überraschen.



Teutoschleifchen „Modersohns Spuren“ – Gesamtlänge 4,4 km

Auf dem Premium-Spazierwanderweg können Sie dem künstlerischen Esprit Otto Modersohns nachspüren und nebenbei etwas für die Gesundheit tun. Verschlungen geht es durch die pittoreske Fachwerkkulisse des Bergstädtchens Tecklenburgs, aber auch in den Kurpark mit vier Kneippanlagen.



TERRA.track: Hüggelrundweg – Gesamtlänge 8,6 km

Wie es der Name schon verrät, verläuft die Wanderroute einmal rund um den Hüggel. Auf meist breiten und gut ausgebauten Wegen bringt diese Tour rund 150 Höhenmeter mit sich.



TERRA.track: Butterberg– Gesamtlänge 7,5 km

Mit diesem äußerst waldreichen Wandervorschlag durch- und umwandern wir die waldigen Gebiete in Gellenbeck mit dem Butterberg, Mittelberg, Kahle Berg, Höhneberg und Hohle Berg. Trotzdem müssen wir kein Gebirgsprofi sein, um diese Wanderung zu meistern.



Hermannsweg – Gesamtlänge 156 km

Gehen Sie den Hermannsweg von Tecklenburg bis nach Bad Iburg (Etappenlänge 21 km). Von dort aus können Sie mit dem Freizeitbus TeutoRegion zurück nach Osnabrück fahren.



Weitere Informationen zu **Rad- und Wanderwegen im Osnabrücker Land** finden Sie auch unter: www.osnabruecker-land.de

Weitere Informationen zu **Rad- und Wanderwegen im Tecklenburger Land** finden Sie unter: www.tecklenburger-land-tourismus.de und www.geopark-terravita.de



TOURIST-INFORMATION, VORVERKAUF UND TICKET-HOTLINE

Stadt Tecklenburg

- Die Festspielstadt -
Eigenbetrieb Kurverwaltung,
Tourismus und Stadtmarketing
Markt 7, 49545 Tecklenburg
Tel.: 05482/9389 - 0

Tecklenburger Land Tourismus e.V.

Markt 7
49545 Tecklenburg
info@tecklenburger-land-tourismus.de
www.tecklenburger-land-tourismus.de
www.teutoschleifen.de

Ticket-Hotline

der FreilichtSpiele Tecklenburg:
Tel.: 05482/220

Vorverkaufsstellen in Osnabrück:

Tourist Information, Bierstraße 22-23
NOZ-Shop, Große Straße 17-19

IHRE ANSPRECHPARTNER VOR ORT

Weser-Ems-Bus

Schinkelstraße 41
49074 Osnabrück
Tel.: 0541/97061650
freizeitbus-duemmer@deutschebahn.com
www.dbregiobus-nord.de

Radstation[®]
Osnabrück Hbf.



Wenn auch Du mal radlos bist ...

Egal, ob du die Straßen von Osnabrück erkunden willst oder wichtige Erledigungen in der Stadt hast – unsere Flotte von 60 Mieträdern steht bereit, um deinen Ausflug schnell und einfach zu gestalten. Für die Kleinen bieten wir speziell ausgestattete Räder mit Kindersitz sowie Gespanne mit Kinderanhängern. Auch Kinder- und Jugendräder sowie Tandems stehen zur Verfügung, um gemeinsame Fahrmomente zu schaffen.

Und für diejenigen, die sich nach einer Extraportion Power sehnen, haben wir 20 E-Bikes. Erlebe Flexibilität und Komfort auf zwei Rädern – reserviere noch heute!

Öffnungszeiten: montags–freitags: 5:00–23:00 Uhr
samstags, sonn- und feiertags: 7:00–23:00 Uhr

Jetzt
schnell und
einfach online
reservieren



Radstation Osnabrück Hbf.

Theodor-Heuss-Platz 10 · 49074 Osnabrück

Telefon: 0541 8006 7065 · www.radstation-osnabrueck.de

Tickets und Ticketpreise.

Preisstufentabelle

Fahrpreistabelle für den FreizeitBus 2026 - Auszug										
Preise in Euro										
Fahrkarten/Preisstufe	0	1	2	3	4	5	6	7	8	9
EinzelTicket	3,20	3,80	4,20	5,10	5,40	5,80	6,70	7,10	7,30	7,50
EinzelTicket Digital ⁴	3,00	3,80	4,20	5,10	5,40	5,80	6,70	7,10	7,30	7,50
EinzelTicket Kind	1,60	1,90	2,10	2,50	2,70	2,90	3,30	3,50	3,60	3,70
TagesTicket 1 Erw.	6,80	6,80	7,60	9,10	9,60	10,50	12,10	12,70	13,20	13,50
TagesTicket 1 Erw. Digital ⁴	6,30	6,80	7,60	9,10	9,60	10,50	12,10	12,70	13,20	13,50
TagesTicket 2 Erw. ²	8,20	10,20	11,40	13,70	14,40	15,80	18,20	19,10	19,80	20,30
TagesTicket 2 Erw. Digital ^{2 4}	7,60	10,20	11,40	13,70	14,40	15,80	18,20	19,10	19,80	20,30
TagesTicket 3 Erw. ²	9,20	11,20	12,40	14,70	15,40	16,80	19,20	20,10	20,80	21,30
TagesTicket 3 Erw. Digital ^{2 4}	8,60	11,20	12,40	14,70	15,40	16,80	19,20	20,10	20,80	21,30
TagesTicket 4 Erw. ²	10,20	12,20	13,40	15,70	16,40	17,80	20,20	21,10	21,80	22,30
TagesTicket 4 Erw. Digital ^{2 4}	10,60	12,20	13,40	15,70	16,40	17,80	20,20	21,10	21,80	22,30
TagesTicket 5 Erw. ²	11,20	13,20	14,40	16,70	17,40	18,80	21,20	22,10	22,80	23,30
TagesTicket 5 Erw. Digital ^{2 4}	10,60	13,20	14,40	16,70	17,40	18,80	21,20	22,10	22,80	23,30
GruppenTicket (pro Person)¹	1,60	1,90	2,10	2,50	2,70	2,90	3,30	3,50	3,60	3,70
TERRA.vita-Ticket³	27,00 Euro									
DeutschlandTicket⁵	63,00 Euro									

Fahrpreistabelle für den FreizeitBus 2026 - Auszug					
Preise in Euro					
Fahrkarten/Preisstufe	13	14	15	16	17
EinzelTicket	5,10	5,40	5,80	6,70	7,10
EinzelTicket Digital ⁴	5,10	5,40	5,80	6,70	7,10
EinzelTicket Kind	2,50	2,70	2,90	3,30	3,50
TagesTicket 1 Erw.	9,10	9,60	10,10	10,10	10,10
TagesTicket 1 Erw. Digital ⁴	9,10	9,60	10,10	10,10	10,10
TagesTicket 2 Erw. ²	13,70	14,40	14,80	14,80	14,80
TagesTicket 2 Erw. Digital ^{2 4}	13,70	14,40	14,80	14,80	14,80
TagesTicket 3 Erw. ²	14,70	15,40	15,80	15,80	15,80
TagesTicket 3 Erw. Digital ^{2 4}	14,70	15,40	15,80	15,80	15,80
TagesTicket 4 Erw. ²	15,70	16,40	16,80	16,80	16,80
TagesTicket 4 Erw. Digital ^{2 4}	15,70	16,40	16,80	16,80	16,80
TagesTicket 5 Erw. ²	16,70	17,40	17,80	17,80	17,80
TagesTicket 5 Erw. Digital ^{2 4}	16,70	17,40	17,80	17,80	17,80
GruppenTicket (pro Person)¹	2,50	2,70	2,90	3,30	3,50

Im FreizeitBus-Anhänger fahren die Fahrräder kostenlos mit!

Preisstufentabelle für den FreizeitBus 2026 - Auszug																		
Auszug aus den VOS-Tarifbestimmungen	Tarifzonen nach	Tarifzonen von																
		OS/Belm	Icker/Vehrte	Ostercappeln	Herringhausen-Süd	Bad Essen/Hüsedede	Bohmte	Lemförde	Wissingen	Schledehausen	Georgsmarienhütte	Hilter	Bad Iburg	Glandorf	Bad Laer	Bad Rothenfelde/Dissen	Leeden	Tecklenburg
OS/Belm	100	0	13	14	14	16	16	16	13	13	13	15	15	17	17	17	13	15
Icker/Vehrte	222	13	1	2	2	4	3	6	7	6	7	8	8	9	9	9	8	8
Ostercappeln	223	14	2	1	1	3	2	6	5	3	8	9	9	9	9	9	9	9
Herringhausen-Süd	233	14	2	1	1	3	1	6	5	3	8	9	9	9	9	9	9	9
Bad Essen/Hüsedede	225	16	4	3	3	1	2	6	4	3	9	9	9	9	9	9	9	9
Bohmte	228	16	3	2	1	2	1	4	5	4	9	9	9	9	9	9	9	9
Lemförde	240	16	6	6	6	6	4	1	9	9	9	9	9	9	9	9	9	9
Wissingen	352	13	7	5	5	4	5	9	1	2	7	8	8	9	9	9	8	8
Schledehausen	353	13	6	3	3	3	4	9	2	1	8	9	9	9	9	9	9	9
Georgsmarienhütte	411	13	7	8	8	9	9	9	7	8	1	3	3	5	5	5	5	5
Hilter	415	15	8	9	9	9	9	9	8	9	3	1	3	5	3	3	7	7
Bad Iburg	416	15	8	9	9	9	9	9	8	9	3	3	1	3	3	5	7	7
Glandorf	417	17	9	9	9	9	9	9	9	9	5	5	3	1	3	5	9	9
Bad Laer	418	17	9	9	9	9	9	9	9	9	5	3	3	3	1	3	9	9
Bad Rothenfelde/Dissen	419	17	9	9	9	9	9	9	9	9	5	3	5	5	3	1	9	9
Leeden	423	13	8	9	9	9	9	9	8	9	5	7	7	9	9	9	1	3
Tecklenburg	424	15	8	9	9	9	9	9	8	9	5	7	7	9	9	9	3	1

*1) ab 6 Personen; *2) Mo-Fr ab 9:00 Uhr gültig, an Samstagen, Sonn- und Feiertagen ganztägig;
 *3) 3-Tage-Ticket wird ausschließlich in der Preisstufe 9 ausgegeben;
 *4) Fahrpreis gilt nur für Tickets, die in der Mobilitäts-App „VOSpilot“ gekauft wurden.
 *5) Preis pro Monat. Dieses Ticket ist in der Mobilitäts-App „VOSpilot“ und unter www.meinmobiportal.de zu erwerben.

© Verkehrsunternehmen Ostfriesland (VOS) und Touristikregion aus Osnabrück und der Region (Teuto-Region Varus-Region, Dümmer und Tecklenburg).

Entspanntes Busfahren
mit einer App:

Fahrplanauskunft und BusTickets



Jetzt App downloaden!



www.vos.info



 VERKEHRSGEMEINSCHAFT
OSNABRÜCK